Commune de

Lallaing

PLAN LOCAL D'URBANISME

Risques et contraintes

1:5 000

Vu pour être annexé à la délibération du XX/XX/XXXX
approuvant les dispositions du Plan Local d'Urbanisme.

Fait à Lallaing,
Le Maire,

ARRETE LE : XX/XX/XXXX
APPROUVE LE : XX/XX/XXXX

auddicé urbanisme

Réalisé le : 09/02/2024

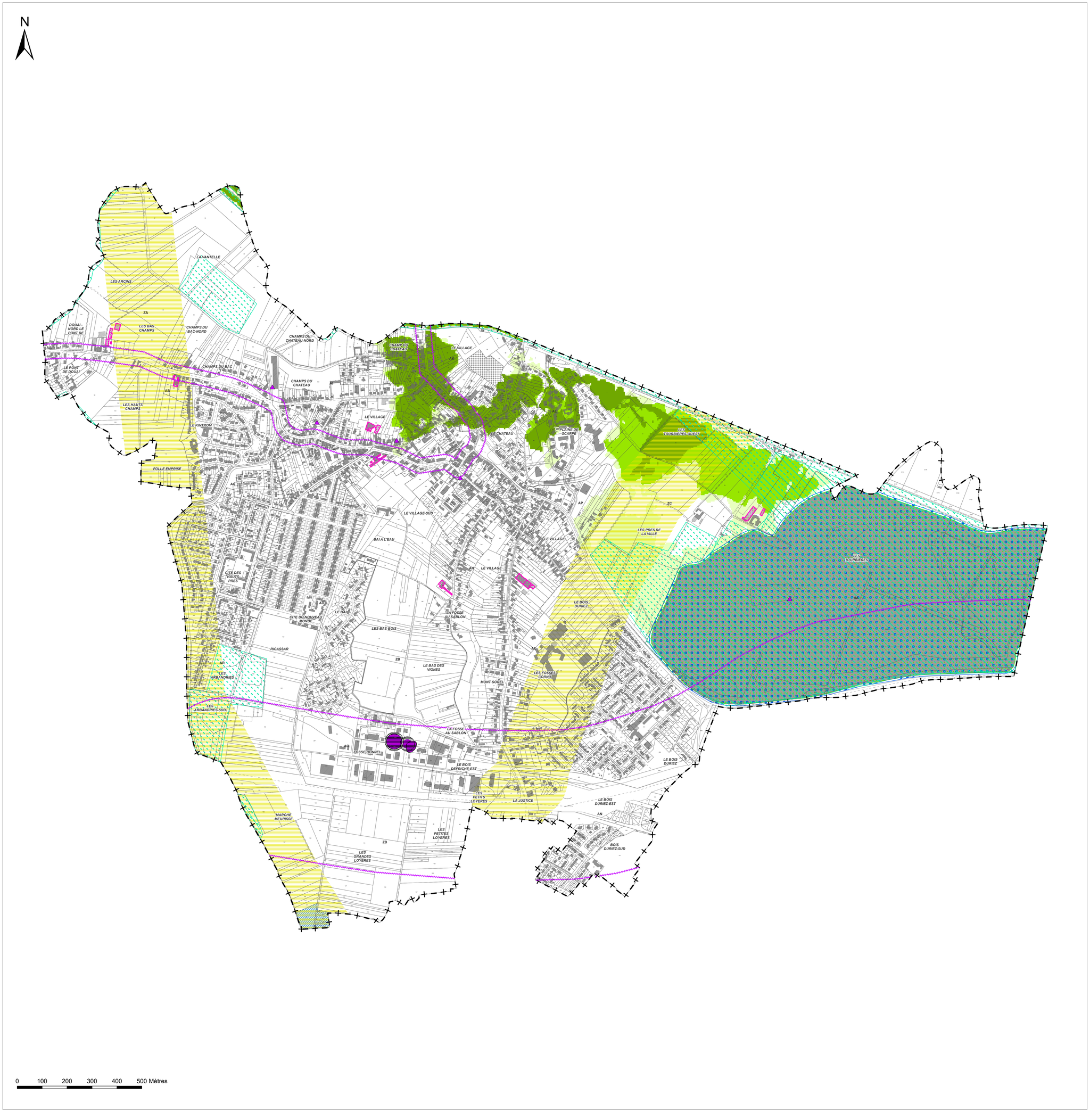

Légende

Directive inondation (TRI de Douai) :

- Crue de probabilité faible
- Crue de probabilité moyenne
- Crue de probabilité forte

Présence de puits de mine - Bonnel 1 et Bonnel 2 :

- Emission de gaz de mine (méthane, CO^2, air désoxygéné ...)
- Effondrement localisé

Présence d'ouvrage de dépôt :

- Aléa tassement de niveau faible
- Aléa glissement superficiel de niveau faible
- Aléa échauffement de niveau faible

Nuisances sonores :

- Secteurs affectés par des nuisances sonores liées aux infrastructures de transport terrestre

Diagnostic agricole :

- Bâtiments agricoles recensés durant la concertation

Zones humides :

- Zones humides du SDAGE Artois-Picardie et du SAGE Scarpe Aval

Transports de matières dangereuses :

- Canalisations de transport de matières dangereuses (zone de danger)

  La commune est concernée par des canalisations de transport de matières dangereuses générant des zones de danger
  (plus de précisions dans les annexes - servitudes d'utilité publique)

Protection des captages d'eau potable :

- Périmètre de protection rapproché

  La commune est concernée par un périmètre de captage d'eau potable
  (plus de précisions dans les annexes - servitudes d'utilité publique)

Sites et sols pollués :

- Sites CASIAS

  La commune est concernée par des sites et sols pollués ou potentiellement pollués. Le pétitionnaire est invité à vérifier le niveau de pollution du sol via une étude de pollution, avant tout projet de construction.

A titre d'information, la commune est :

- Concernée par un aléa faible à moyen de retrait / gonflement des argiles.
Il est conseillé de procéder à des sondages sur les terrains et d'adapter les techniques de construction

- Concernée par un risque sismique faible (2/5). Il est conseillé d'adapter les techniques de construction.

- Potentiellement sujette aux débordements de nappe et aux inondations de cave.
Il est conseillé d'adapter les techniques de construction.